

黒部市吉田科学館☆ガイド

5月号
2017年

(毎月10日発行)

工作が
好きな人は

中高学年親子工作教室

平成29年度
第58回
科学技術週間

天体望遠鏡スピカづくり

とき 4月23日(日) 9:30~12:00

◎対象：小学3~6年生の親子

◎定員：20組(先着順)

◎材料費：1,500円

(スピカ本体価格2,880円のところ、科学技術週間協賛行事のため、不足分は補助いたします。)

★出来上がった望遠鏡の使い方を説明します。
カメラ用三脚をお持ちの方はご持参ください。

お申込み

4月15日(土)朝9:30より受付。電話もしくは科学館で直接お申込みください。
(TEL:0765-57-0610)

スピカは口径4cm・倍率35倍の天体望遠鏡です。月のクレーター、土星の環などが観察できます。



※この製品に三脚は付いておりません。

主催：黒部少年少女発明クラブ

自然が
好きな人は

ジオパーク自然教室

春の野鳥観察会

黒部川扇状地は小鳥の渡りの中継地。自然の中で気軽にバードウォッチングを楽しみましょう。

とき 4月22日(土) 9:00~11:30

◎場所：墓ノ木自然公園 ほか(集合・解散は科学館)

◎講師：笹島裕子氏(日本野鳥の会富山会員)

◎対象：小学生以上(小学3年生以下は保護者同伴)

◎定員：25名(先着順)

◎参加費：無料

◎持ち物：筆記用具、ノート、
雨具、カメラなど
(双眼鏡、野鳥図鑑は当館で
用意します。)



お申込み受付中

電話もしくは科学館で直接お申込みください。(TEL:0765-57-0610)

河原の石を比べて ジオを知ろう

マグマが固まった石が多い川、恐竜時代の化石が多い川を比べて地質を学びましょう。

とき 5月14日(日) 9:00~15:00

※荒天の場合は中止いたします。

◎場所：常願寺川、黒部川、境川(集合・解散は科学館)

◎対象：小学生以上(小学3年生以下は保護者同伴)

◎定員：20名(先着順)

◎参加費：500円(保険代等)

◎持ち物：ビニール袋、筆記用具、
帽子、雨具、動きやすい服装、
昼食、飲み物



星が好きな人は

天文教室

とき 4月15日(土) 19:30~20:30

「春の星座、火星、木星、北斗七星」

※悪天時はプラネタリウムで星空解説を行います。

- ◎講師：黒部天文同好会
- ◎対象：小学生以上（小学3年生以下は保護者同伴）
- ◎参加費：無料
- ◎持ち物：筆記用具、懐中電灯

※事前のお申込みはいりません。
※夜間の教室ですので、小・中学生は保護者の方に送迎をしてもらってください。

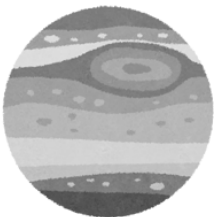

春のプラネタリウム

| | 平日 | 土・日・祝 |
|-------|------------------------------|----------------------------------|
| 10:00 | 団体予約 | 妖怪ウォッチ プラネタリウムは 星と妖怪がいっぱい! |
| 11:00 | 団体予約 | 星空案内& 3D宇宙体験 |
| 13:00 | — | アースシンフォニー 光と水が奏でる空の物語 |
| 14:00 | オリジナル番組 ブリすけの冒険 | 星空案内& 3D宇宙体験 |
| 15:00 | ETERNAL RETURN —いのちを継ぐもの— | ETERNAL RETURN —いのちを継ぐもの— |

※4月29日より放映番組・開始時間が一部変更になります。くわしくはホームページをご覧ください。

4/29
スタート!

ドラえもん 宇宙ふしぎ大探検3 ～地球のふしぎ～

☆観覧料：大人300円、高校・大学生150円、中学生以下無料

初めての

天体望遠鏡教室

とき 5月13日(土) 19:00~21:00

- ◎対象：小学生以上（小学3年生以下は保護者同伴）
- ◎定員：10組 ◎参加費：無料
- ◎持ち物：筆記用具、懐中電灯

お申込み受付中

電話もしくは科学館で直接お申し込みください。
(TEL:0765-57-0610)

★教室では口径7cmの屈折式天体望遠鏡と経緯台を使います。(1組に1台)

この教室を受けた方は、当館の天文教室の時間帯に貸し出し用の望遠鏡を使うことができます!

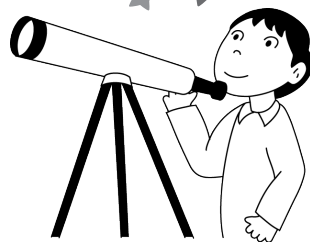

科学が好きな人は

サイエンスショー

身近なものをテーマにした実験ショーです。科学を楽しく学びましょう! (約15分)

★★★★★ テーマ ★★★★★

~4/16 電気のふしぎ

4/21~ 圧力のふしぎ



〈開演時間〉

| | | | |
|--------|-------|-------|-------|
| 平日 | — | — | 15:45 |
| 土・日・祝日 | 10:35 | 13:35 | 15:45 |

※4月29日より開演時間が一部変更になります。くわしくはホームページをご覧ください。

●利用案内

- 開館時間 9:00~17:00
- 休館日 毎週月曜日、祝日の翌平日、年末年始
- 入館料 無料（プラネタリウムは観覧料が必要です。）
- 割引特典 いきいき富山ジョイフルカード、富山コンベンションビューロー券、日本観光協会携帯電話割引証、ペネフィットワン、福利厚生倶楽部、CLUB CCI、クラブオフ、YKKグループ労働組合

■ 4月の休館日

| 日 | 月 | 火 | 水 | 木 | 金 | 土 |
|----|----|----|----|----|----|----|
| | | | | | | 1 |
| 2 | 3 | 4 | 5 | 6 | 7 | 8 |
| 9 | 10 | 11 | 12 | 13 | 14 | 15 |
| 16 | 17 | 18 | 19 | 20 | 21 | 22 |
| 23 | 24 | 25 | 26 | 27 | 28 | 29 |
| 30 | | | | | | |

■ … 休館日 ■ … プラネタリウム放映休み

■ 5月の休館日

| 日 | 月 | 火 | 水 | 木 | 金 | 土 |
|----|----|----|----|----|----|----|
| | | | | | | 1 |
| 2 | 3 | 4 | 5 | 6 | 7 | 8 |
| 9 | 10 | 11 | 12 | 13 | 14 | 15 |
| 16 | 17 | 18 | 19 | 20 | 21 | 22 |
| 23 | 24 | 25 | 26 | 27 | 28 | 29 |
| 30 | 31 | | | | | |

南北循環バスの運行が始まりました! バス停「YKK体育館」から徒歩3分。

